

VUE DE FACE

6A

Echelle : 1/50

NIVELLEMENT AVANT EXECUTION

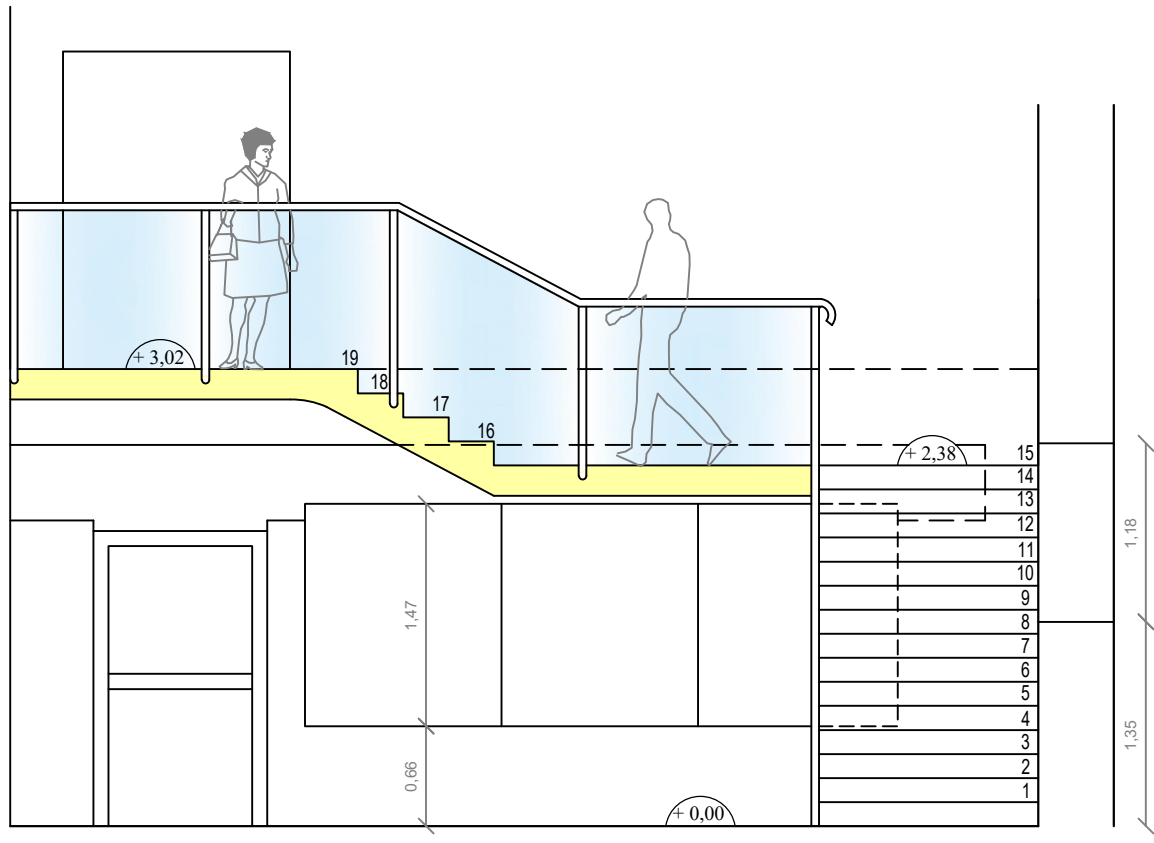

- Escaliers 2UP
Hauteur à monter : 3,02 m
19 marches : G : 30 cm H : 15,9 cm
Palier 1 : 3,80 x 1,50 m
Palier 2 : 2,30 x 1,50 m