

DEPARTEMENT DE L'HERAULT  
Commune de PERET

Commune de PERET

Embellissement de la Commune  
Tranche ferme  
Secteur 3 : Aire de rencontre du Chemin  
des Roques

PRO

Plan de Masse

PRO	Infos
A 20/03/2024	R.S. P.G. PRO
Q 27/07/2024	R.S. P.G. PRO
PL	Date Auteur Vérif. Infos
Echelle : 1/200	

MATRE D'OUVRAGE

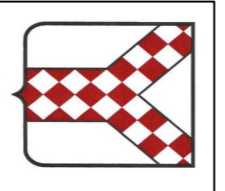

Rue Claude Debussy  
34 800 PERET  
04 67 96 09 41

MATRE D'OEUVRE



166, rue Maurice Rsjart  
34 500 BEZIERS  
04 99 41 40 02

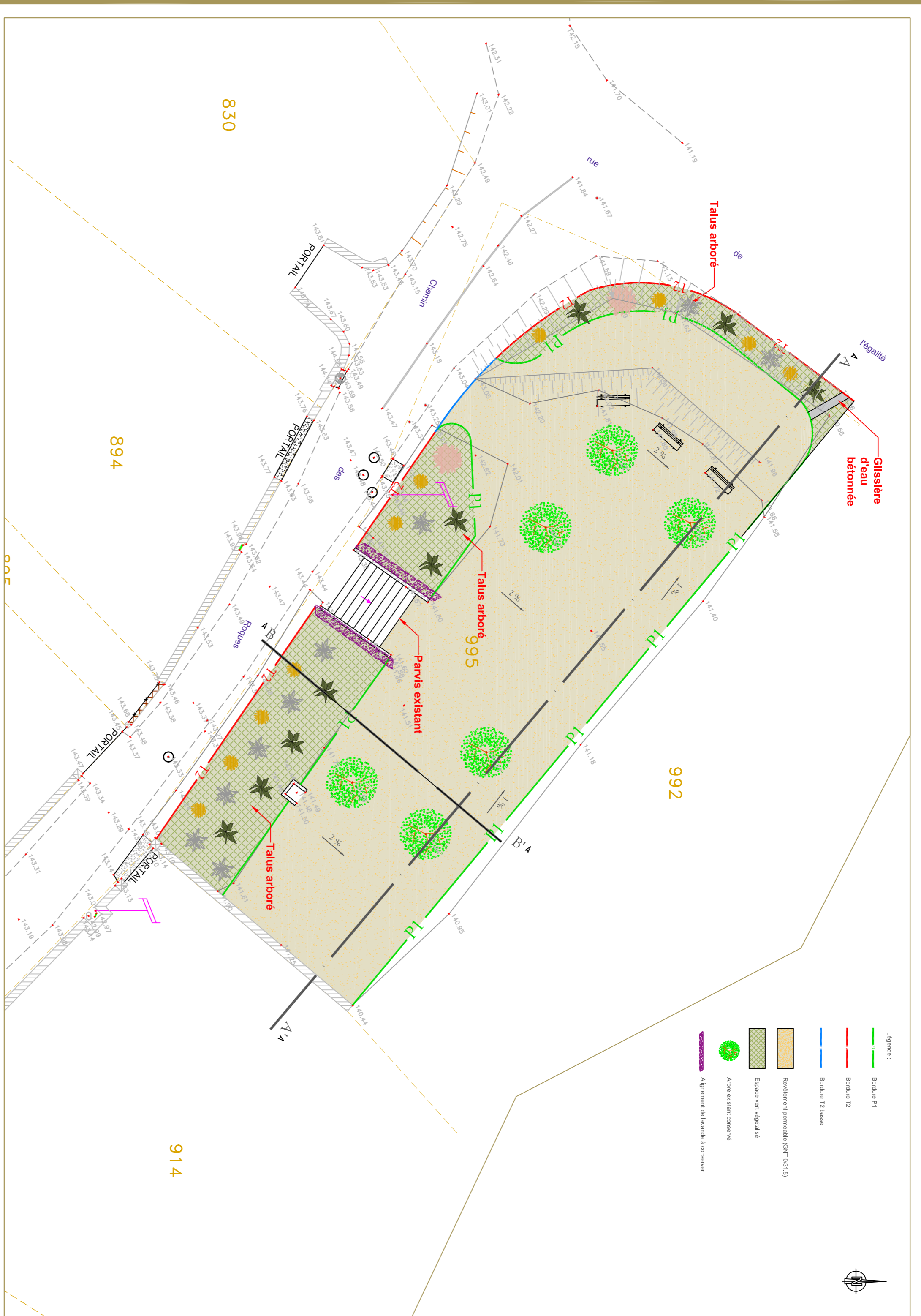

Coupe A-A'

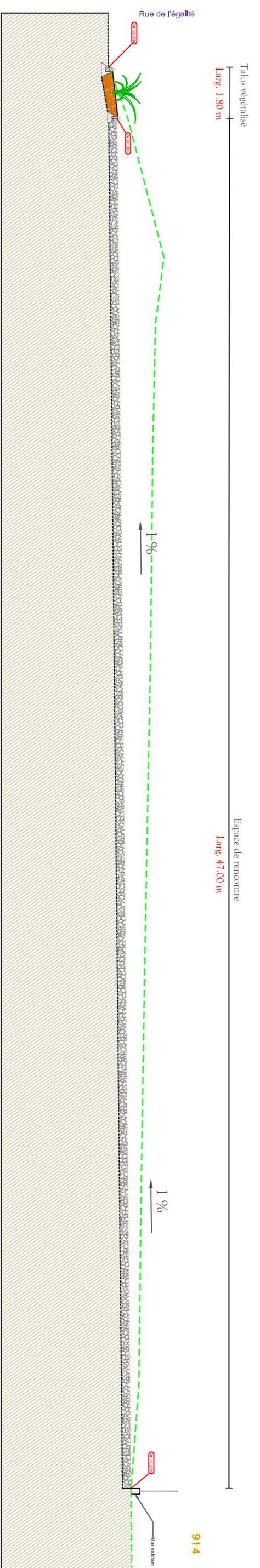

- Terrain naturel
- Couche de GNT 0/31,5 sur 0,30 d'épaisseur
- Mise en place de terre végétale

Coupe B-B'

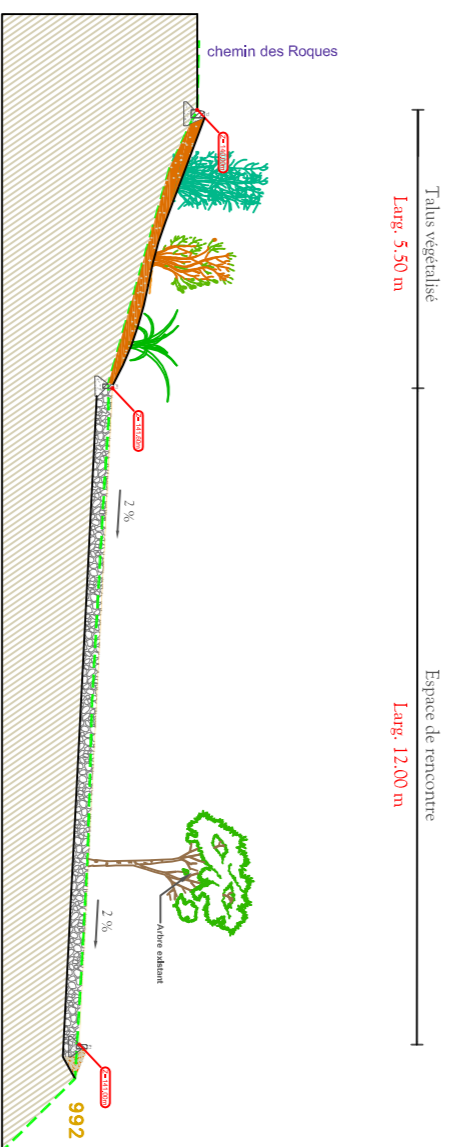

- Terrain naturel
- Couche de GNT 0/31,5 sur 0,30 d'épaisseur
- Mise en place de terre végétale